

Rebbaustatistik 2007 im Bündner Rheintal

Inhaltsverzeichnis

Weinernten 1990 bis 2007 (hl).....	1
Mittelgradationen 1990 bis 2007 (°Öchsle).....	2
Weinlesedaten 2007 aller Sorten.....	3
Öchslegrade und Durchschnittserträge Riesling-Silvaner und Blauburgunder nach Gemeinden 2007.....	4
Weinlese 2007 nach Gemeinden.....	5
Rebflächen und Sortenspiegel 2007.....	11
Bestockte Rebflächen der Gemeinden 2007.....	12
Rebflächen nach Gemeinden und Sorten 2007 (m ²).....	13
Traubenpreise 1990 bis 2007 (Fr. pro kg Trauben).....	18
Höchstmengen 1993 bis 2007 (g/m ²).....	19
Grafiken.....	20

Weinernten 1990 bis 2007 (hl)

Jahr	rot	weiss	total
1990	18'265	3'466	21'731
1991	20'255	3'512	23'767
1992	21'728	4'020	25'748
1993	15'114	2'490	17'604
1994	20'466	3'186	23'652
1995	17'950	2'901	20'851
1996	17'719	2'877	20'596
1997	12'982	2'521	15'503
1998	16'299	3'362	19'661
1999	20'312	4'056	24'368
2000	20'746	3'912	24'658
2001	15'355	3'341	18'696
2002	18'972	3'740	22'712
2003	17'026	3'825	20'851
2004	18'285	4'581	22'866
2005	18'893	4'143	23'036
2006	15'475	4'169	19'637
2007	17'751	4'800	22'551

Mittel 1990/1999	18'109	3'239	21'348
Mittel 2000/2007	17'813	4'064	21'877
Mittel 1997/2006	17'435	3'765	21'200

2007 im Vergleich zu 2006	115%	115%	115%
------------------------------	------	------	------

2007 im Vergleich zu 1997/2006	102%	127%	106%
-----------------------------------	------	------	------

Mittelgradationen 1990 bis 2007 (°Öchsle)

Jahr	Riesling-Silvaner	Blauburgunder
1990	80	97
1991	76	86
1992	80	93
1993	81	93
1994	78	93
1995	81	97
1996	81	89
1997	87	95
1998	80	95
1999	79	97
2000	82	98
2001	82	99
2002	80	94
2003	83	106
2004	78	98
2005	81	100
2006	83	100
2007	81	98

Mittel 1980/1989	75.6	87.6
Mittel 1990/1999	80.3	93.5
Mittel 2000/2007	81.3	99.1
Mittel 1998/2007	80.9	98.5

Weinlesedaten 2007 aller Sorten

Rebsorte	Fläche in m ²	Anzahl Proben	Ernte kg	g/m ²	Grad Öchsle
Acolon	1'800				
Blauburgunder	3'260'103	2'278	2'262'436	694	97.6
Cabernet Cubin	1'027	2	925	901	95.4
Cabernet Dorio	2'027	1	1'824	900	99.0
Cabernet Dorsa	9'098	7	5'287	581	94.6
Cabernet Franc	511	1	331	648	94.0
Cabernet Jura	1'430	1	186	130	90.0
Cabernet Mitos	180	1	160	889	92.0
Cabernet Sauvignon	7'943	9	4'033	508	92.2
Cabernet x Maréchal Foch	2'557	3	1'621	634	93.8
Chardonnay	128'415	76	96'719	753	95.4
Completer	19'919	21	13'741	690	106.8
Dakapo	11'300	21	9'154	810	79.7
Deckrot	380	2	340	895	91.8
Diolinoir	19'923	15	15'636	785	100.1
Dornfelder	15'370	38	17'416	1'133	78.3
Dunkelfelder	1'312	2	784	598	93.7
Freisamer	8'875	4	7'714	869	101.5
Gamaret	5'748	5	4'479	779	93.6
Garanoir	2'387	2	2'143	898	90.5
Gewürztraminer	10'449	10	8'115	777	99.7
Grauburgunder	100'194	84	69'566	694	99.6
Kerner	2'235	2	637	285	100.2
Léon Millot	1'800	1	1'573	874	93.0
Léon Millot x Maréchal Foch	649	1	575	886	90.0
Malbec	5'271	6	2'991	567	89.1
Maréchal Foch	1'944	3	1'355	697	89.0
Merlot	28'091	23	15'784	562	95.4
Muscadet	582	2	355	610	83.0
Nebbiolo	900	1	330	367	87.0
Regent	2'037	3	1'081	531	94.4
Rheinriesling	7'350	3	5'283	719	87.3

Rebsorte	Fläche in m ²	Anzahl Proben	Ernte kg	g/m ²	Grad Öchsle
Riesling-Silvaner	314'164	318	308'448	982	81.3
Sauvignon blanc	76'911	59	52'485	682	91.8
Sauvignon Soyhières	2'500	1	749	300	80.0
Scheurebe	3'713	4	3'057	823	97.8
Seyval blanc	1'900	1	1'323	696	91.0
St. Laurent	1'267	1	378	298	87.0
Syrah	16'043	10	10'271	640	90.5
Viognier	2'580	1	1'260	488	97.0
Weissburgunder	97'195	57	70'354	724	94.9
Weisser Traminer	250	1	178	712	98.0
Zweigelt	9'805	7	5'736	585	91.3
Total	4'188'135	3'088	3'006'813		

Öchslegrade und Durchschnittserträge Riesling-Silvaner und Blauburgunder nach Gemeinden 2007

Rebgemeinde	Riesling-Silvaner		Blauburgunder	
	°Öchsle	g/m ²	°Öchsle	g/m ²
Fläsch	81.6	881	96.8	630
Maienfeld	80.2	1'030	97.0	686
Jenins	80.7	1'033	97.7	798
Malans	81.0	1'040	97.4	659
Igis			100.5	803
Zizers	82.8	1'003	99.7	671
Trimmis	79.5	1'100	98.9	803
Chur	83.6	1'029	98.3	609
Felsberg	85.0	703	95.2	596
Domat/Ems			101.0	506
Bonaduz			94.0	102

Weinlese 2007 nach Gemeinden

Rebsorte	Fläche m ²	Anzahl Proben	Ernte kg	g/m ²	Mittel °Oe
Gemeinde: Bonaduz					
Blauburgunder	500	1	51	102	94.00
Summe Gemeinde		1	51	102	
Gemeinde: Chur					
Blauburgunder	79'661	49	48'493	609	98.25
Chardonnay	3'300	3	2'969	900	96.28
Grauburgunder	3'512	5	2'839	808	98.51
Riesling-Silvaner	794	2	817	1'029	83.58
Sauvignon blanc	1'379	1	1'024	743	89.00
Summe Gemeinde		60	56'142	633	
Gemeinde: Domat/Ems					
Blauburgunder	2'100	1	1'063	506	101.00
Summe Gemeinde		1	1'063	506	
Gemeinde: Felsberg					
Blauburgunder	27'300	3	16'281	596	95.22
Muscadet	50	1	33	660	83.00
Riesling-Silvaner	23'743	2	16'691	703	85.00
Sauvignon blanc	500	1	440	880	89.00
Weisser Traminer	250	1	178	712	98.00
Summe Gemeinde		8	33'623	649	

Rebsorte	Fläche m ²	Anzahl Proben	Ernte kg	g/m ²	Mittel °Oe
Gemeinde: Fläsch					
Blauburgunder	484'528	233	305'430	630	96.82
Cabernet Mitos	180	1	160	889	92.00
Chardonnay	32'338	16	20'375	630	96.14
Completer	1'000	1	413	413	105.00
Dakapo	2'264	5	1'568	693	83.23
Deckrot	380	2	340	895	91.82
Diolinoir	8'399	5	6'815	811	99.96
Grauburgunder	17'362	11	12'535	722	100.64
Malbec	986	1	442	448	94.00
Merlot	3'979	3	1'552	390	95.29
Rheinriesling	5'900	2	3'999	678	87.71
Riesling-Silvaner	51'137	32	45'033	881	81.57
Sauvignon blanc	19'863	8	9'683	487	93.40
Scheurebe	1'000	1	853	853	93.00
Syrah	1'994	1	1'505	755	90.00
Weissburgunder	16'742	6	11'386	680	95.19
Zweigelt	4'750	2	1'095	231	91.82
Summe Gemeinde		330	423'184	648	
Gemeinde: Igis					
Blauburgunder	4'800	3	3'855	803	100.45
Summe Gemeinde		3	3'855	803	

Rebsorte	Fläche m ²	Anzahl Proben	Ernte kg	g/m ²	Mittel °Oe
Gemeinde: Jenins					
Blauburgunder	624'603	732	498'601	798	97.74
Cabernet Franc	511	1	331	648	94.00
Cabernet Sauvignon	509	1	293	576	100.00
Chardonnay	10'714	7	10'325	964	95.39
Completer	1'115	2	938	841	105.31
Dakapo	2'172	6	1'949	897	75.40
Diolinoir	875	2	742	848	105.70
Dornfelder	8'772	31	12'245	1'396	78.19
Gamaret	2'848	2	2'121	745	90.20
Gewürztraminer	3'190	2	2'717	852	100.60
Grauburgunder	17'715	19	13'824	780	99.15
Malbec	1'840	2	1'621	881	83.50
Maréchal Foch	385	1	295	766	90.00
Merlot	6'442	4	3'722	578	95.62
Muscadet	532	1	322	605	83.00
Riesling-Silvaner	44'809	82	46'272	1'033	80.72
Sauvignon blanc	8'382	7	7'428	886	92.26
Syrah	1'350	2	713	528	91.78
Weissburgunder	15'973	19	12'688	794	94.65
Summe Gemeinde		923	617'147	820	

Rebsorte	Fläche m ²	Anzahl Proben	Ernte kg	g/m ²	Mittel °Oe
Gemeinde: Maienfeld					
Blauburgunder	903'083	505	619'943	686	96.99
Cabernet Cubin	82	1	74	902	89.00
Cabernet Dorsa	2'322	3	1'836	791	95.22
Cabernet Sauvignon	2'943	5	1'859	632	91.72
Chardonnay	34'247	18	25'913	757	95.32
Dakapo	3'903	4	3'178	814	81.48
Dornfelder	950	1	612	644	80.00
Dunkelfelder	1'148	2	784	683	93.66
Garanoir	1'687	1	1'518	900	89.00
Gewürztraminer	3'414	3	2'475	725	100.87
Grauburgunder	18'084	16	11'882	657	100.97
Malbec	2'030	1	578	285	98.00
Merlot	2'019	6	1'122	556	100.11
Nebbiolo	900	1	330	367	87.00
Regent	305	1	129	423	98.00
Riesling-Silvaner	65'773	64	67'742	1'030	80.16
Sauvignon blanc	11'126	7	8'640	777	88.38
Scheurebe	2'713	3	2'204	812	99.68
St. Laurent	1'267	1	378	298	87.00
Syrah	6'713	5	4'098	610	87.67
Viognier	1'580	1	1'260	797	97.00
Weissburgunder	22'116	13	17'775	804	96.02
Zweigelt	1'080	2	1'064	985	92.45
Summe Gemeinde		664	775'394	712	

Rebsorte	Fläche m ²	Anzahl Proben	Ernte kg	g/m ²	Mittel °Oe
Gemeinde: Malans					
Blauburgunder	710'933	456	468'395	659	97.35
Cabernet Jura	330	1	186	564	90.00
Cabernet Sauvignon	2'991	2	1'284	429	88.44
Cabernet x Maréchal	2'557	3	1'621	634	93.79
Chardonnay	34'606	18	26'019	752	94.39
Completer	17'402	18	12'390	712	106.97
Dakapo	1'499	2	1'241	828	75.00
Diolinoir	740	1	640	865	100.00
Dornfelder	3'400	5	2'867	843	74.51
Freisamer	8'875	4	7'714	869	101.45
Gamaret	1'700	2	1'490	876	94.59
Garanoir	700	1	625	893	94.00
Gewürztraminer	2'528	4	1'821	720	97.16
Grauburgunder	39'548	30	26'592	672	98.76
Kerner	735	2	637	867	100.24
Léon Millot	1'800	1	1'573	874	93.00
Léon Millot x Maréchal	649	1	575	886	90.00
Malbec	415	2	350	843	94.11
Maréchal Foch	1'559	2	1'060	680	88.69
Merlot	9'982	7	6'703	672	93.63
Regent	532	1	425	799	85.00
Rheinriesling	1'450	1	1'284	886	86.00
Riesling-Silvaner	81'821	80	85'126	1'040	81.07
Sauvignon blanc	11'026	7	6'163	559	94.14
Sauvignon Soyhières	2'500	1	749	300	80.00
Seyval blanc	1'900	1	1'323	696	91.00
Syrah	3'084	1	2'759	895	95.00
Weissburgunder	36'781	16	24'653	670	94.41
Summe Gemeinde		670	686'265	699	

Rebsorte	Fläche m ²	Anzahl Proben	Ernte kg	g/m ²	Mittel °Oe
Gemeinde: Trimmis					
Blauburgunder	126'854	129	101'904	803	98.87
Cabernet Cubin	945	1	851	901	96.00
Cabernet Dorio	2'027	1	1'824	900	99.00
Cabernet Dorsa	5'901	3	2'663	451	96.21
Chardonnay	3'112	4	2'801	900	98.75
Dakapo	300	1	270	900	80.00
Diolinoir	6'628	5	5'157	778	99.53
Gamaret	1'200	1	868	723	100.00
Merlot	1'400	1	1'232	880	100.00
Regent	1'200	1	527	439	101.00
Riesling-Silvaner	5'529	11	6'082	1'100	79.52
Sauvignon blanc	11'400	19	8'275	726	93.37
Weissburgunder	2'800	1	1'682	601	98.00
Zweigelt	3'350	2	3'014	900	91.44
Summe Gemeinde		180	137'150	794	
Gemeinde: Zizers					
Blauburgunder	295'741	166	198'420	671	99.67
Cabernet Dorsa	875	1	788	901	88.00
Cabernet Sauvignon	1'500	1	597	398	98.00
Chardonnay	10'098	10	8'317	824	94.99
Dakapo	1'162	3	948	816	81.19
Diolinoir	3'281	2	2'282	696	100.00
Dornfelder	2'248	1	1'692	753	85.00
Gewürztraminer	1'317	1	1'102	837	99.00
Grauburgunder	3'973	3	1'894	477	100.82
Merlot	4'269	2	1'453	340	95.47
Riesling-Silvaner	40'558	45	40'685	1'003	82.79
Sauvignon blanc	13'235	9	10'832	818	90.63
Syrah	2'902	1	1'196	412	90.00
Weissburgunder	2'783	2	2'170	780	90.01
Zweigelt	625	1	563	901	87.00
Summe Gemeinde		248	272'939	710	
Total		3'086	3'004'494	718	

Rebflächen und Sortenspiegel 2007

Traubensorte	Fläche in m ²	in %
Acolon	1'800	0.04%
Blauburgunder	3'260'103	77.83%
Cabernet Cubin	1'027	0.02%
Cabernet Dorio	2'027	0.05%
Cabernet Dorsa	9'098	0.22%
Cabernet Franc	511	0.01%
Cabernet Jura	1'430	0.03%
Cabernet Mitos	180	0.00%
Cabernet Sauvignon	7'943	0.19%
Cabernet x Maréchal Foch	2'557	0.06%
Cal 1-36	650	0.02%
Chardonnay	128'415	3.07%
Completer	19'919	0.48%
Dakapo	11'300	0.27%
Deckrot	380	0.01%
Diolinoir	19'923	0.48%
Dornfelder	15'370	0.37%
Dunkelfelder	1'312	0.03%
Freisamer	8'875	0.21%
Gamaret	5'748	0.14%
Garanoir	2'387	0.06%
Gewürztraminer	10'449	0.25%
Grauburgunder	100'194	2.39%
Kerner	2'235	0.05%
Léon Millot	1'800	0.04%
Léon Millot x Maréchal Foch	649	0.02%
Malbec	5'271	0.13%
Maréchal Foch	1'944	0.05%
Merlot	28'091	0.67%
Muscadet	582	0.01%
Nebbiolo	900	0.02%
Regent	2'037	0.05%
Rheinriesling	7'350	0.18%
Riesling-Silvaner	314'164	7.50%
Sauvignon blanc	76'911	1.84%
Sauvignon Soyhières	2'500	0.06%
Scheurebe	3'713	0.09%

Traubensorte	Fläche in m ²	in %
Seyval blanc	1'900	0.05%
St. Laurent	1'267	0.03%
Syrah	16'043	0.38%
Viognier	2'580	0.06%
Weissburgunder	97'195	2.32%
Weisser Traminer	250	0.01%
Zweigelt	9'805	0.23%
Total 44 Sorten	4'188'785	100.00%

Bestockte Rebflächen der Gemeinden 2007

Gemeinde	Fläche in m ²	Fläche in ha
Bonaduz	500	0.1
Chur	89'048	8.9
Domat/Ems	2'100	0.2
Felsberg	51'843	5.2
Fläsch	657'266	65.7
Igis	4'800	0.5
Jenins	754'487	75.4
Maienfeld	1'089'485	108.9
Malans	982'043	98.2
Trimmis	172'646	17.3
Zizers	384'567	38.5
Total	4'188'785	418.9

Rebflächen nach Gemeinden und Sorten 2007 (m²)

Bonaduz	Rebsorte	total m²
	Blauburgunder	500
	Total Rebkataster Fläche [m²]	500
Chur	Rebsorte	total m²
	Blauburgunder	79'661
	Chardonnay	3'300
	Completer	402
	Grauburgunder	3'512
	Riesling-Silvaner	794
	Sauvignon blanc	1'379
	Total Rebkataster Fläche [m²]	89'048
Domat/Ems	Rebsorte	total m²
	Blauburgunder	2'100
	Total Rebkataster Fläche [m²]	2'100
Felsberg	Rebsorte	total m²
	Blauburgunder	27'300
	Muscadet	50
	Riesling-Silvaner	23'743
	Sauvignon blanc	500
	Weisser Traminer	250
	Total Rebkataster Fläche [m²]	51'843
Fläsch	Rebsorte	total m²
	Acolon	1'800
	Blauburgunder	484'528
	Cabernet Mitos	180
	Chardonnay	32'338
	Completer	1'000
	Dakapo	2'264
	Deckrot	380
	Diolinoir	8'399

Dunkelfelder	164
Grauburgunder	17'362
Kerner	1'500
Malbec	986
Merlot	3'979
Rheinriesling	5'900
Riesling-Silvaner	51'137
Sauvignon blanc	19'863
Scheurebe	1'000
Syrah	1'994
Viognier	1'000
Weissburgunder	16'742
Zweigelt	4'750
Total Rebkataster Fläche [m²]	657'266

Igis	Rebsorte	total m²
	Blauburgunder	4'800
	Total Rebkataster Fläche [m²]	4'800

Jenins	Rebsorte	total m²
	Blauburgunder	624'603
	Cabernet Franc	511
	Cabernet Jura	1'100
	Cabernet Sauvignon	509
	Cal 1-36	650
	Chardonnay	10'714
	Completer	1'115
	Dakapo	2'172
	Diolinoir	875
	Dornfelder	8'772
	Gamaret	2'848
	Gewürztraminer	3'190
	Grauburgunder	17'715
	Malbec	1'840
	Maréchal Foch	385
	Merlot	6'442

Muscadet	532
Riesling-Silvaner	44'809
Sauvignon blanc	8'382
Syrah	1'350
Weissburgunder	15'973
Total Rebkataster Fläche [m²]	754'487

Maienfeld	Rebsorte	total m²
	Blauburgunder	903'083
	Cabernet Cubin	82
	Cabernet Dorsa	2'322
	Cabernet Sauvignon	2'943
	Chardonnay	34'247
	Dakapo	3'903
	Dornfelder	950
	Dunkelfelder	1'148
	Garanoir	1'687
	Gewürztraminer	3'414
	Grauburgunder	18'084
	Malbec	2'030
	Merlot	2'019
	Nebbiolo	900
	Regent	305
	Riesling-Silvaner	65'773
	Sauvignon blanc	11'126
	Scheurebe	2'713
	St. Laurent	1'267
	Syrah	6'713
	Viognier	1'580
	Weissburgunder	22'116
	Zweigelt	1'080
	Total Rebkataster Fläche [m²]	1'089'485

Malans	Rebsorte	total m²
	Blauburgunder	710'933
	Cabernet Jura	330
	Cabernet Sauvignon	2'991
	Cabernet x Maréchal Foch	2'557
	Chardonnay	34'606
	Completer	17'402
	Dakapo	1'499
	Diolinoir	740
	Dornfelder	3'400
	Freisamer	8'875
	Gamaret	1'700
	Garanoir	700
	Gewürztraminer	2'528
	Grauburgunder	39'548
	Kerner	735
	Léon Millot	1'800
	Léon Millot x Maréchal Foch	649
	Malbec	415
	Maréchal Foch	1'559
	Merlot	9'982
	Regent	532
	Rheinriesling	1'450
	Riesling-Silvaner	81'821
	Sauvignon blanc	11'026
	Sauvignon Soyhières	2'500
	Seyval blanc	1'900
	Syrah	3'084
	Weissburgunder	36'781
	Total Rebkataster Fläche [m²]	982'043

Trimmis	Rebsorte	total m²
	Blauburgunder	126'854
	Cabernet Cubin	945
	Cabernet Dorio	2'027
	Cabernet Dorsa	5'901
	Chardonnay	3'112
	Dakapo	300
	Diolinoir	6'628
	Gamaret	1'200
	Merlot	1'400
	Regent	1'200
	Riesling-Silvaner	5'529
	Sauvignon blanc	11'400
	Weissburgunder	2'800
	Zweigelt	3'350
	Total Rebkataster Fläche [m²]	172'646

Zizers	Rebsorte	total m²
	Blauburgunder	295'741
	Cabernet Dorsa	875
	Cabernet Sauvignon	1'500
	Chardonnay	10'098
	Dakapo	1'162
	Diolinoir	3'281
	Dornfelder	2'248
	Gewürztraminer	1'317
	Grauburgunder	3'973
	Merlot	4'269
	Riesling-Silvaner	40'558
	Sauvignon blanc	13'235
	Syrah	2'902
	Weissburgunder	2'783
	Zweigelt	625
	Total Rebkataster Fläche [m²]	384'567

Traubenpreise 1990 bis 2007 (Fr. pro kg Trauben)

Jahr	Riesling-Silvaner	Blauburgunder
1990	3.80	4.80
1991	3.80	4.80
1992	3.80	4.80
1993	3.80	4.80
1994	3.80	4.80
1995	3.80	4.80
1996	4.00	4.80
1997	4.00	5.00
1998	4.00	5.00
1999	4.00	5.00
2000	4.00	5.00
2001	4.00	5.00
2002	4.00	5.00
2003	4.00	5.00
2004	4.00	5.00
2005	4.00	5.00
2006	4.00	5.00
2007	4.00	5.00

Höchstmengen 1993 bis 2007 (g/m²)

Jahr	Blauburgunder	Riesling-Silvaner	Übrige Sorten
1993	900	1'100	900
1994	1'000	1'200	1'000
1995	1'000	1'200	1'000
1996	1'000	1'200	1'000
1997	1'000	1'200	1'000
1998	1'000	1'200	1'000
1999	1'100	1'300	1'100
2000	1'100	1'300	1'100
2001	900	1'100	900
2002	900	1'100	900
2003	900	1'100	900
2004	900	1'100	900
2005	900	1'100	900
2006	900	1'100	900
2007	900	1'100	900

Die Mengenbegrenzung gilt seit 1993.

Wetterdaten 2007

Niederschläge in Landquart (mm)

Monat/Jahr	2002	2003	2004	2005	2006	2007	Mittel 1985 bis 2006	2007 in % von 1985/2006
Januar	15	80	138	86	45	93	62	150%
Februar	60	52	51	70	36	40	78	51%
März	102	12	50	39	74	85	92	92%
April	56	28	37	51	74	9	71	13%
Mai	137	58	72	90	121	105	81	129%
Juni	83	42	129	67	62	132	112	118%
Juli	112	104	87	101	60	147	116	127%
August	156	84	140	213	158	155	131	118%
September	91	23	73	19	75	92	82	112%
Oktober	83	208	77	26	60	15	63	24%
November	281	54	35	17	44		87	
Dezember	71	44	44	92	68		78	
Total	1'247	789	933	871	877		1'056	
Mai bis Okt.	662	519	578	516	536	646	583	111%

Niederschläge verschiedener Wetterstationen (mm)

Monat	Fläsch	Maienfeld	Jenins	Malans	Zizers
Januar	-	49	66	88	73
Februar	-	30	36	45	37
März	-	60	62	85	58
April	-	12	12	14	19
Mai	112	107	107	132	97
Juni	139	106	139	156	134
Juli	173	154	161	174	168
August	187	145	154	192	215
September	113	105	108	111	100
Oktober	14	14	14	19	11
Total Mai bis Okt.	738	631	682	783	725
Total Jan. bis Okt.		782	859	1016	912

- Werte fehlen

Weinernten 1997 bis 2007 im Bündner Rheintal (hl)

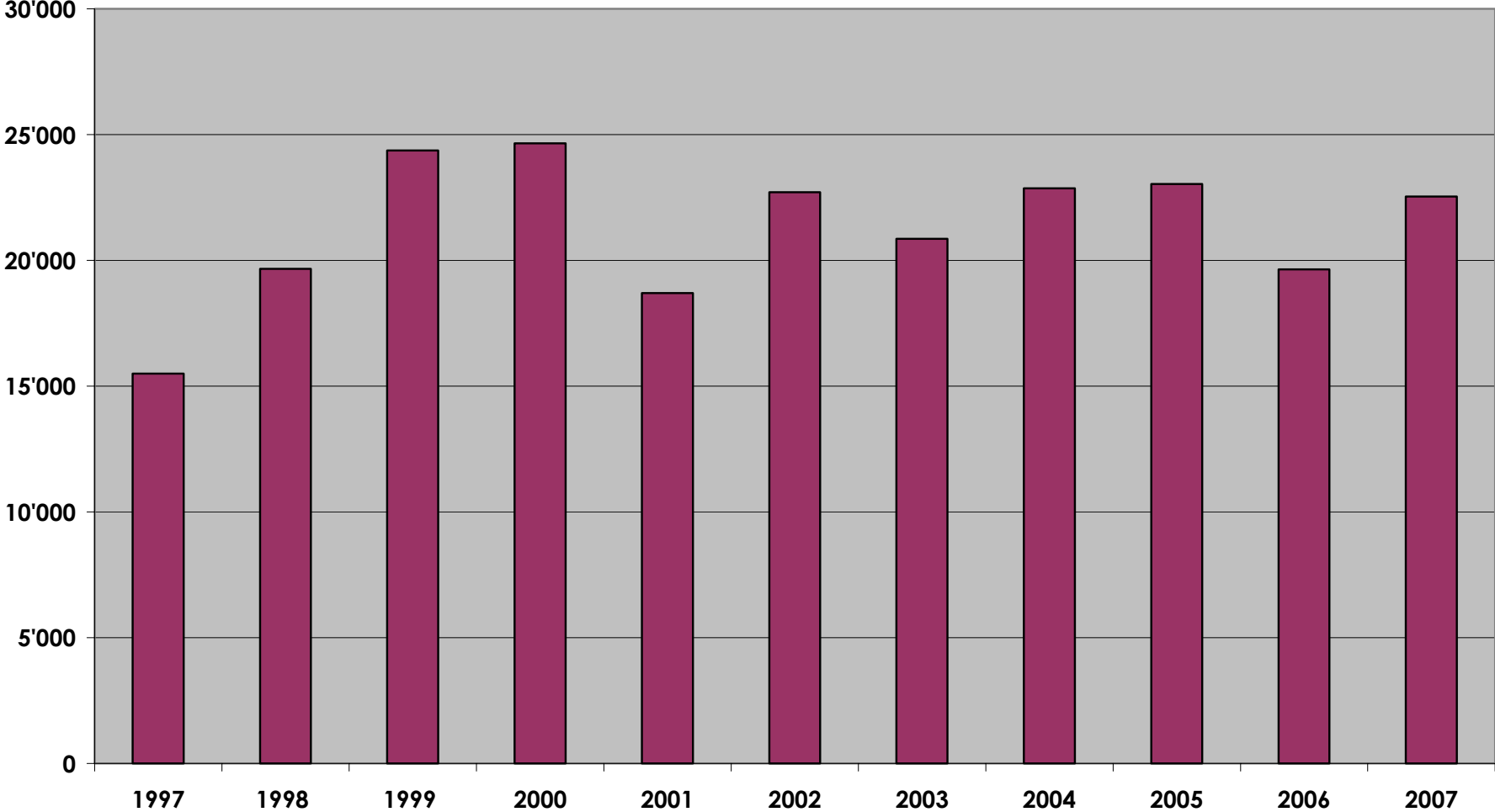

Erntemengen Weinlese 2007 in Tonnen pro Tag

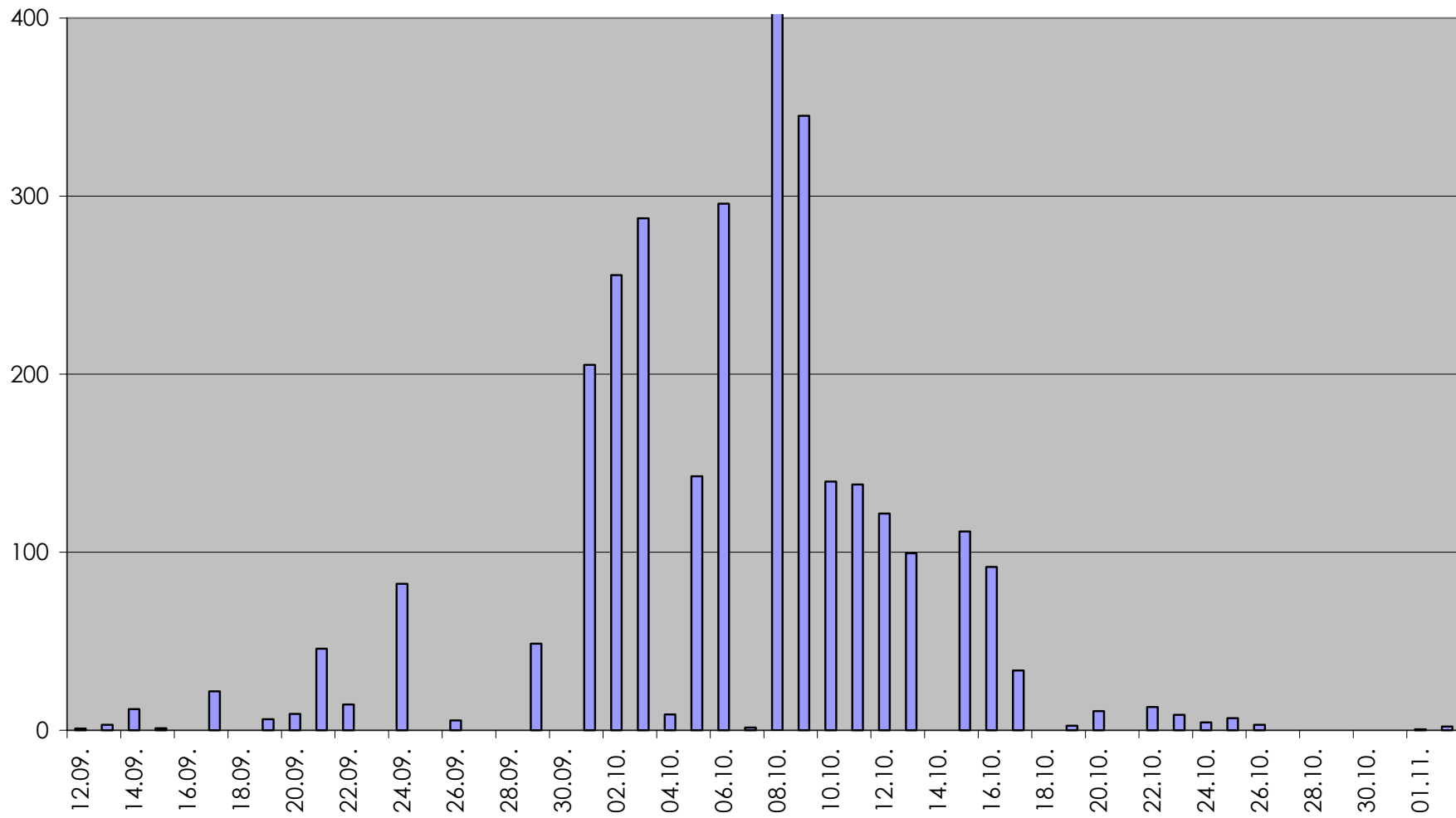

Blauburgunder 2007: Erntemengen in Tonnen bei verschiedenen Öchslegraden

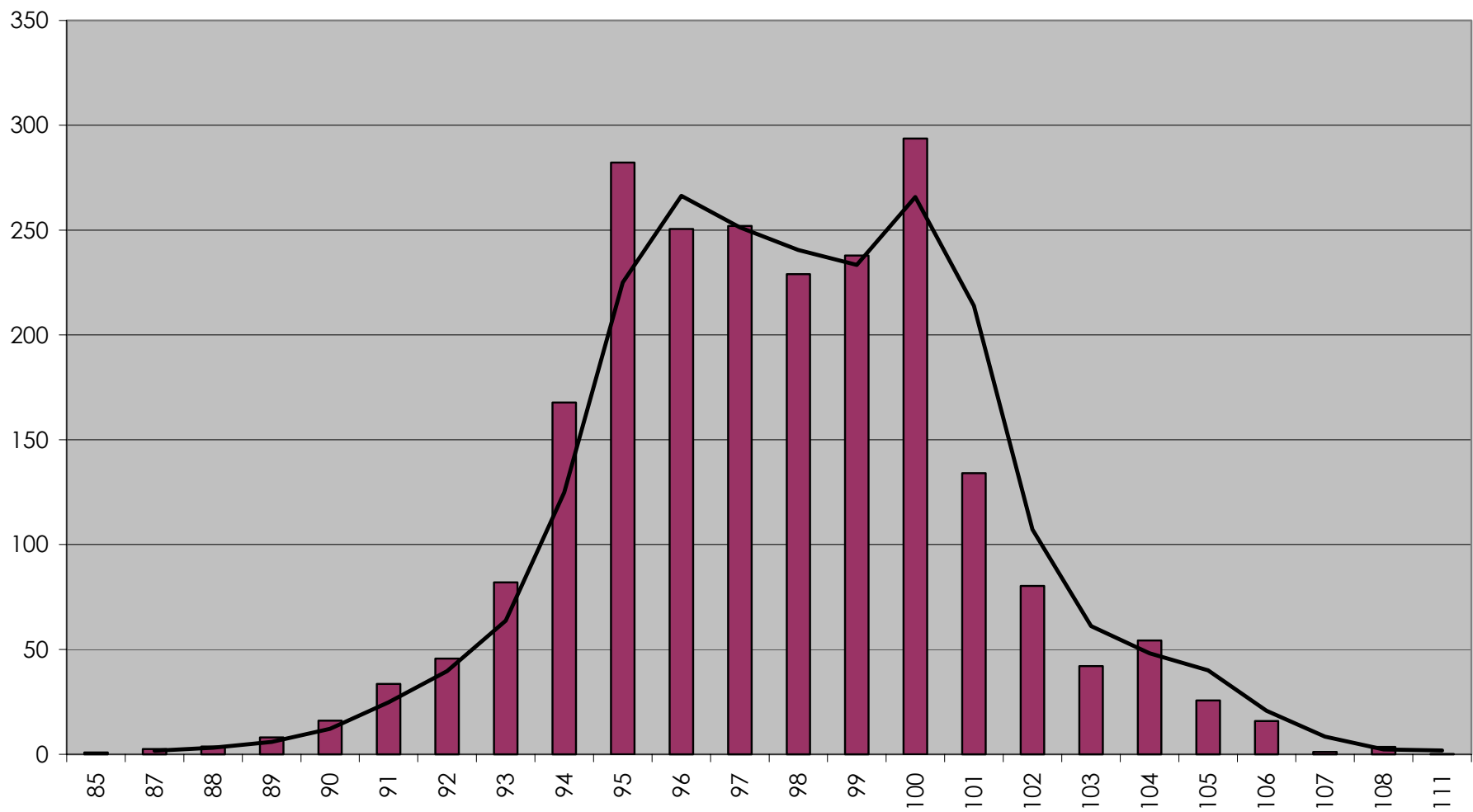

Riesling-Silvaner 2007: Erntemengen in Tonnen bei verschiedenen Öchslegraden

